ΠΛΗΡΟΦΟΡΙΚΗ Β΄ ΓΥΜΝΑΣΙΟΥ

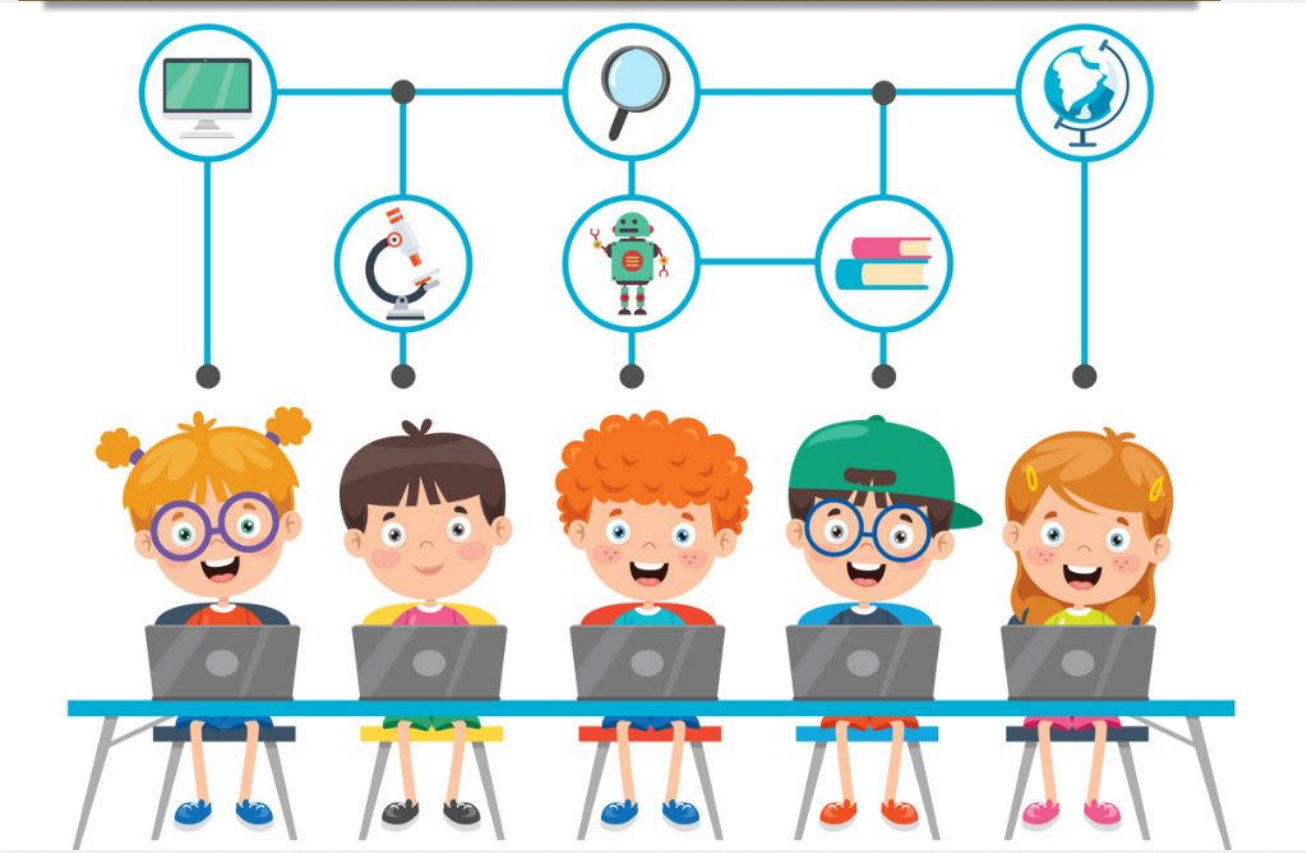

Καθηγήτρια Πληροφορικής: Παπαμαργαρίτη Αλεξάνδρα
Email: apapamargariti@sch.gr

Κανόνες εργαστηρίου Πληροφορικής

Βασικοί κανόνες χρήσης του Εργαστηρίου Πληροφορικής (1/2)

1. Στο εργαστήριο της πληροφορικής μπαίνουμε πάντα χωρίς να μιλάμε, χωρίς να τρέχουμε και χωρίς να σπρώχνουμε.

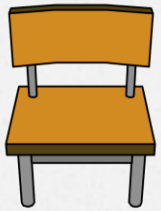

2. Ο κάθε ένας έχει τη θέση του σε ένα υπολογιστή και είναι υπεύθυνος για ότι συμβεί στον Η/Υ την ώρα του μαθήματος.

3. Απαγορεύονται τα τρόφιμα και αναψυκτικά ή χυμοί μέσα στην τάξη και ειδικά δίπλα στους υπολογιστές.

4. Δεν αγγίζουμε την οθόνη των υπολογιστών.

5. Μιλάμε ΧΑΜΗΛΟΦΩΝΑ με τους συμμαθητές της ομάδας μας.

Βασικοί κανόνες χρήσης του Εργαστηρίου Πληροφορικής (2/2)

6. Δεν αγγίζουμε πρίζες ή καλώδια.

7. Χρησιμοποιούμε τα προγράμματα που υπάρχουν ήδη εγκατεστημένα στον Υπολογιστή μας. Δεν προσπαθούμε να εγκαταστήσουμε άλλα προγράμματα ή παιχνίδια, χωρίς να έχουμε ζητήσει άδεια.

8. Όταν φύγουμε από το εργαστήριο πληροφορικής βάζουμε τις καρέκλες μας μπροστά από τα γραφεία με τάξη και προσέχουμε να μη ξεχάσουμε τα πράγματά μας.

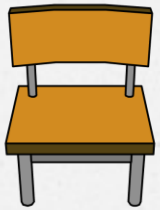

Πληροφορίες μαθήματος

Σειρά μαθημάτων

1. **«Η Πληροφορική στο σύγχρονο κόσμο: βασικές έννοιες»** η ενότητα που αναφέρεται στα βασικά θέματα (Το εσωτερικό του υπολογιστή, Επεξεργαστής, Κύρια μνήμη, Μητρική πλακέτα, Θύρες επέκτασης, Ψηφιακή αναπαράσταση δεδομένων, Δυαδικό ψηφίο, Μονάδες μέτρησης πληροφορίας κ.τλ.)

2. **«Δημιουργώ και εκφράζομαι με πολυμέσα και παρουσιάσεις»**

3. **«Λύνω προβλήματα με Υπολογιστικά Φύλλα»**

4. **«Προγραμματίζω υπολογιστικές συσκευές και ρομποτικά συστήματα»**
5. **«Η Πληροφορική στο σύγχρονο κόσμο: βασικές έννοιες»** η ενότητα που αναφέρεται στα βασικά θέματα (Δίκτυο, Τοπικό δίκτυο, Μητροπολιτικό Δίκτυο, Δίκτυο ευρείας περιοχής, Διαδίκτυο, Συσκευές δικτύου)

6. **«Διερευνώ και συνεργάζομαι μέσω του Διαδικτύου»**

Τρόπος διεξαγωγής μαθήματος

- Υποστήριξη μαθήματος μέσω πλατφόρμας e-me

- Σελίδα μαθήματος στο e-me: https://e-me.edu.gr/groups/pcs-b

SOS !ΠΡΟΣΟΧΗ! SOS

- Απαιτείται να βρείτε τα στοιχεία σύνδεσης σας στο πανελλήνιο Σχολικό Δίκτυο και να τα έχετε μαζί σας στο επόμενο μάθημα.

Αξιολόγηση μαθήματος

- Εργασίες στην πλατφόρμα e-me
- Εργασίες στην τάξη

- 1ο τετράμηνο → Διαγώνισμα
- 2ο τετράμηνο → Εργασία (ατομική ή ομαδική)

Καλή και δημιουργική σχολική χρονιά!

Η Καθηγήτρια Πληροφορικής
Παπαμαργαρίτη Αλεξάνδρα